TEENIE COMPANY

INFORMATIONEN RUND UM DIE AUTOBERUFE

Nach dem Erfolg im Vorjahr geht die Teenie Company beim Autosalon Chemnitz in der Messe Chemnitz vom 18. bis 20. März in die zweite Runde. Den jungen Messebesuchern stehen Auszubildende Rede und Antwort. Nach Angaben der Kfz-Innung Sachsen West/Chemnitz wurden im vergangenen Jahr 300 Ausbildungsverträge neu abgeschlossen. Beliebtester Beruf im Bereich der Kfz-Innung Sachsen West/Chemnitz ist nach wie vor der Mechatroniker. Der wird in den fünf Spezialisierungen PKW, Nutzfahrzeuge, Motorrad, Hochvoltaik/Elektromobilität und Karosserie angeboten, wobei sich die meisten jungen Menschen für die Ausbildung im PKW-Bereich interessieren. **» www.autosalon-chemnitz.de**

Angebote für die digitale Wirtschaft

STUDIUM Hochschule Mittweida startet im Herbst zwei neue Bachelor-Angebote

An der Hochschule Mittweida gehen ab Herbst zwei neue Studienangebote an den Start: „Automation – Industrie 4.0“ und „Industrial Management“. Abschluss ist jeweils der „Bachelor of Engineering“. Eine Bewerbung für die Studiengänge ist ab März möglich.

Beide neuen Angebote antworten auf die wachsende Digitalisierung der Wirtschaft und die steigenden Anforderungen an Führungskräfte in interdisziplinären Aufgaben. In beiden neuen Studiengängen ist die Praxisverzahnung und Anwendungsorientierung von Anfang an gesichert.

Der Studiengang „Automation – Industrie 4.0“ wird von der Fakultät Ingenieurwissenschaften angeboten und hat den automatisierten Fertigungsprozess, zum Beispiel in der Automobilindustrie, aber auch die vernetzte Mobilität im Blickpunkt. Lutz Rauchfuß, Studiendekan von „Automation – Industrie 4.0“, wünscht sich für seinen neuen Studiengang Bewerber, die „gerne tüfteln, gerne neue Lösungswege suchen und dabei im Team mit verschiedenen Fachleuten arbeiten“. Nach dem Studium steigen die Absolventen bei Automobilherstellern, bei Maschinenbauunternehmen oder Zulieferern ein. Aufgrund des breiten Spektrums der Automation von der Elektrotechnik bis zum Maschinenbau bieten aber auch andere Branchen reizvolle Alternativen, wo die Absolventen zum Beispiel vernetzte Anlagen entwickeln und in Betrieb nehmen.

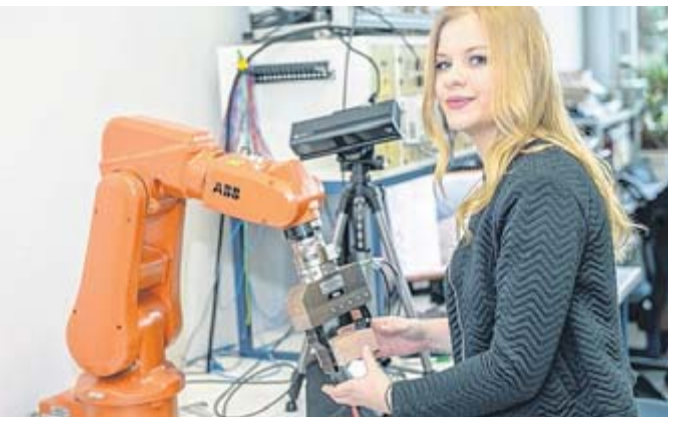

Maschinenbau-Studentin Rebekka von Hacht bei einem Versuch an einem Industrie-Roboter an der Hochschule Mittweida. FOTO: H. HAMMER

Der Studiengang „Industrial Management“ ist ein Angebot der Fakultät Wirtschaftsingenieurwesen und beschäftigt sich umfassend mit den vernetzten Produktionsabläufen und der gesamten Wertschöpfungskette. Kernelement sind Technologien, die netzwerkbasiert alle relevanten Informationen der Wertschöpfungskette zu jedem beliebigen Zeitpunkt und an jedem beliebigen Ort der Welt verfügbar machen. Prozesse werden intelligent verknüpft und damit dynamischer, flexibler und effizienter. Bei „Industrial Management“ sind die Studierenden über das gesamte Studium (sechs Semester) in ein unternehmensintegriertes Projekt eingebunden. Sie bearbeiten parallel zum Studienfortschritt Aufgaben im Unternehmen und haben so von Anfang an einen stetigen Kontakt zu Praxis. „Mit unserem neuen Studienangebot sprechen wir besonders Interessenten an, die in einer praxisorientierten Ausbildung zukünftig die Digitalisierung der Wirtschaft mitgestalten werden“, sagt Thoralf Gebel, Professor an der Fakultät Wirtschaftsingenieurwesen.

» www.hs-mittweida.de

mein Shop
"... weil immer etwas für mich dabei ist."

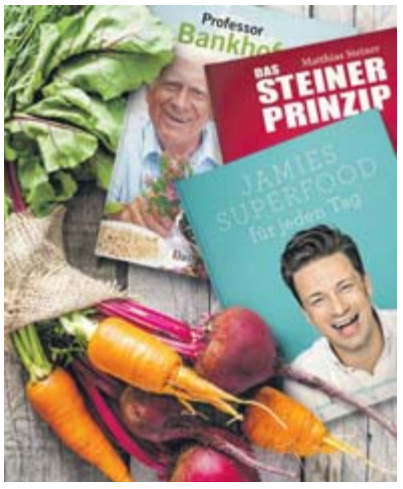

Zeit für gute Vorsätze.
Gesund und glücklich in jeden Tag.
Ratgeber und vieles mehr zum Thema gesund leben finden Sie **versandkostenfrei** und **rund um die Uhr** in unserem **Online-Shop.**
www.freiepresse.de/meinshop
meine Freie Presse
3703517-10-1

Die Chance für DEINE berufliche Zukunft!
KOMPAKT
Unsere Ausbildungen (m/w) ab Schuljahr 2016/2017!
- **Staatlich geprüfter Medizinischer Dokumentationsassistent**
- **Fachangestellter für Medien- und Informationsdienste – Medizinische Dokumentation** (Umschulung)
- **Staatlich anerkannter Podologe** (med. Fußpflege)
- **Staatlich anerkannter Kosmetiker** (HWK, auch als Umschulung)
- **Staatlich geprüfter Sozialassistent** (Abitur / Realschulabschluss)
- **Staatlich anerkannter Erzieher**
- **Altenpfleger** (Prüfung gemäß Altenpflegegesetz, auch als Umschulung)

Auskünfte und Bewerbungen:
KOMPAKT – Schule mit Zukunft gemeinn. Schulträgergesellschaft mbH
Fröbelstraße 17, 08056 Zwickau, Telefon: 0375 27119940, www.bfsz.de
3701414-10-1

Stuzubi Die Karriere-Messe
Ausbildung - Studium - Duales Studium
Realschüler und Abiturienten aufgepasst!
Sa. | 05.03.2016
- Leipzig
- Kongresshalle am Zoo
- 10 - 16 Uhr | Eintritt frei

Mit Unterstützung von: Bundesministerium für Bildung und Forschung, mint ZUKUNFT SCHAFFEN, Bundesagentur für Arbeit, DPWV
Ausstellerliste ansehen!
stuzubi bald student oder azubi
Folge uns auf: #Stuzubi
3697957-10-1

Sächsische Verwaltungs- und Wirtschafts-Akademie
in Chemnitz | Dresden | Görlitz
www.s-vwa.de
Studiengänge zum
Betriebswirt
Informatik-Betriebswirt
Verwaltungs-Betriebswirt
✓ mit oder ohne Abitur
✓ berufsbegleitend
✓ Diplom (VWA)
Bachelor an der TU Chemnitz
Lehrgänge, Kompaktkurse und Seminare
25 JAHRE
3701197-10-1